LA LETTRE DE BOULOGNE 2

MAI 2018

Circonscription de Boulogne 2
1 rue Salvador Allende
62200 BOULOGNE SUR MER
http://ienboulogne2.etab.ac-lille.fr/

inspection académique
Pas-de-Calais
académie
Lille

L'ÉNIGME DU MOIS

Par Thierry DIAS « Nous sommes tous des mathématiciens »

Anne, Chloé et Mila font du ski. Chacune a mis le bonnet d'une de ses amies et l'écharpe de l'autre. Celle qui porte l'écharpe de Mila a sur la tête le bonnet de Chloé.
Qui porte quoi ?

Réponse de l'énigme de mars

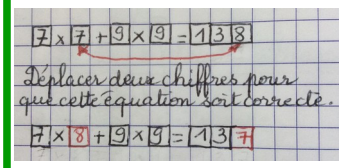

AGENDA DU MOIS

Du jeudi 3 au lundi 28	Inscriptions au PAF (plan académique de formation) http://www1.ac-lille.fr/cid83762/plan-academique-de-formation-2017-2018.html	Le Plan académique de formation (PAF) permet aux personnels de l'académie de se former dans le cadre de la formation professionnelle tout au long de la vie.
Vendredi 11 et lundi 14 au matin	Formation continue PSC1	École Ferry-Hugo Pont de Briques
Lundi 14 après-midi	Formation continue « les gestes qui sauvent »	École Ferry-Hugo Pont de Briques
Samedi 12	Présentiel N°1 magistère mathématiques cycle 3	9h-12h école Curie Le Portel
Lundi 14	Formation équipe Prévert Outreau : diversifier sa pratique en utilisant les outils numériques	16h-19h à Prévert Outreau
Mardi 15	Formation continue « le numérique au service des apprentissages en maternelle »	9h-12h / 13h30-16h30 école Aurore, St Léonard
	Début de l'exposition des albums pour vivre la Charte de la laïcité	Médiathèque Les Sources Condette
Mercredi 16	Formation climat scolaire école Camus	École Camus, Le Portel
Mardi 22	Rencontres chorales quinzaine des écoles publiques	Théâtre élisabéthain Condette
	Restitution musique et danse quinzaine des écoles publiques	18h30 Théâtre élisabéthain Condette
	Formation équipe Ferry-Hugo Pont de Briques : diversifier sa pratique en utilisant les outils numériques	16h45-19h45 à Ferry-Hugo Pont de Briques
Jeudi 24	Randonnée GS/CP quinzaine des écoles	Condette
Vendredi 25	Randonnée GS/CP quinzaine des écoles	Condette
	Vernissage exposition arts plastiques	18h Château de Condette
Lundi 28	Présentiel n°2 magistère mathématiques groupe 1	École Ferry-Hugo Pont de Briques 17h-18h30
Mardi 29	Présentiel n°2 magistère mathématiques groupe 2	École Camus Le Portel 16h15-17h45

PROGRAMME DE LA QUINZAINE DES ÉCOLES PUBLIQUES 2018
lien

Exposition des affiches du projet « Des albums pour vivre la Charte de la Laïcité »

La deuxième exposition aura lieu à la la médiathèque de Condette du mardi 15 mai au dimanche 27 mai 2018. horaires ici

LE CLIN D'ŒIL DE L'INSPECTRICE

Extrait du PV du conseil d'école du 6 avril 2018, école Dolto, Saint Léonard

En janvier, toute l'école a travaillé sur la bienveillance (les enfants comme les adultes). Ce projet est né après observation dans l'école de disputes entre enfants. Sur chaque porte de classe, sont notées les règles simples fondées sur la communication positive. A chaque conflit, les adultes se réfèrent avec l'enfant aux règles de la classe pour le résoudre ou trouver une solution. De plus, pour améliorer la qualité des échanges entre les enfants, rien de tel que d'apprendre à faire des compliments et surtout des encouragements. Pour cela, on a demandé aux parents d'écrire l'encouragement que leur enfant préférait. Et dans chaque classe, quotidiennement, ont eu lieu des séances collectives de compliments. Dans la communication bienveillante, chaque enfant doit être l'objet de petites attentions quotidiennes, qui lui permettent de prendre confiance en lui et d'avoir une bonne image de ce qu'il fait à l'école. Les éléments positifs qui le concernent sont toujours mis en valeur, plutôt que les critiques. Bien sûr, ce travail est un travail de longue haleine qui se poursuit tout au long de l'année.

BILAN : les relations entre les enfants se sont améliorées, ils font preuve de plus d'entraide.

MINISTÈRE DE L'ÉDUCATION NATIONALE

4 priorités pour renforcer la maîtrise des fondamentaux

De nouvelles recommandations pédagogiques viennent en appui des programmes scolaires pour faciliter l'apprentissage des savoirs fondamentaux : lire, écrire, compter, respecter autrui.

Quatre recommandations pédagogiques et un guide :

"**Pour enseigner la lecture et l'écriture au CP**" ont été transmis, le 26 avril 2018, aux professeurs des écoles et des collèges afin d'amener tous les élèves à la réussite scolaire.

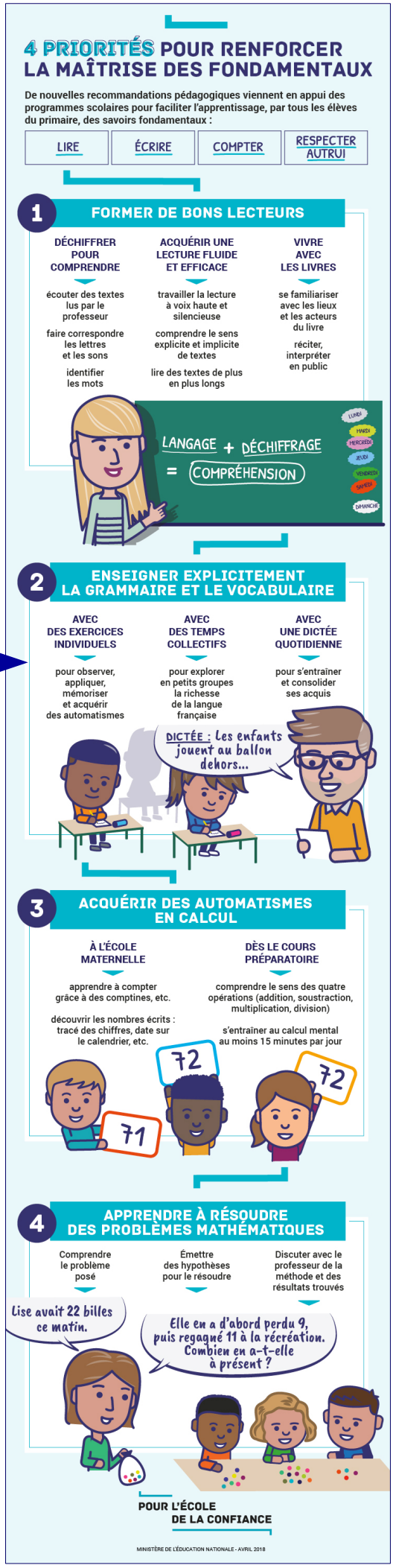

LE BULLETIN OFFICIEL

Lecture : construire le parcours d'un lecteur autonome LIEN

Enseignement de la grammaire et du vocabulaire : un enjeu majeur pour la maîtrise de la langue française LIEN

Enseignement du calcul : un enjeu majeur pour la maîtrise des principaux éléments de mathématiques à l'école primaire LIEN

La résolution de problèmes à l'école élémentaire LIEN

Pour aller plus loin…

Je dis, tu parles, nous écoutons : apprendre avec l'oral (dossier de veille IFÉ) LIEN

Évaluations Maîtrise de la langue REP

Pour info, les évaluations vont faire l'objet d'un bilan et d'un «rafraîchissement». Des enseignants se réuniront pour faire le point en compagnie de la conseillère pédagogique et de la coordonnatrice du réseau les 15 et 29 mai. Merci de nous faire part de vos remarques éventuelles.