LA LETTRE DE BOULOGNE 2

MARS 2019

Circonscription de Boulogne 2
1 rue Salvador Allende
62200 BOULOGNE SUR MER
http://ienboulogne2.etab.ac-lille.fr/

inspection académique Pas-de-Calais
académie Lille

L'ÉNIGME DU MOIS

Issue d'un fichier ICEM34

La boîte dessinée a été remplie en glissant les pièces par le haut.
Quel est le bon ordre de l'introduction des pièces dans la boîte ?

A) 2,7,5,3,4,1,6
B) 2,7,4,1,5,6,3
C) 2,4,6,3,7,5,1
D) 2,7,5,1,6,3,4
E) 4,1,5,7,6,3,2

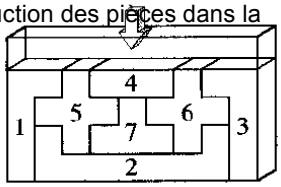

Réponse énigme janvier
REPONSE : D) 24 euros → la moitié de 24 est égale au quart de 24 plus 6 12 = 6 + 6

AGENDA DU MOIS

Mercredi 13	Formation vocabulaire cycle 2	École Jean Macé Equihen 9h à 12h
	Formation motricité et guide observation maternelle	École Ferry-Hugo Saint Etienne au Mont 9h à 12h
Mercredi 20	Formation vocabulaire cycle 2	École Pasteur, Condette 9h à 12h
	Formation écoute et création maternelle	École Dolto Saint Léonard 9h à 12h
	Formation programmation cycle 3	École Rostand Saint Léonard 9h-12h
Jeudi 21	Réunion personnes ressources maternelle	13h45 à 16h30 Lieu à définir
Lundi 25	USEP rencontre maternelle	Equihen, après-midi
Mercredi 27	Formation le geste graphique maternelle	École Curie Le Portel 9h à 12h
	Formation programmation cycle 3	École Rostand Saint Léonard 9h à 12h
	Géométrie et orientation cycle 2	Salle de sport Audisques Saint Étienne au Mont 9h à 12h
	USEP football	Le Portel, matin
Vendredi 29	USEP rencontre cycle 2	Tilleuls, Outreau, matin

LE CLIN D'ŒIL DE L'INSPECTRICE

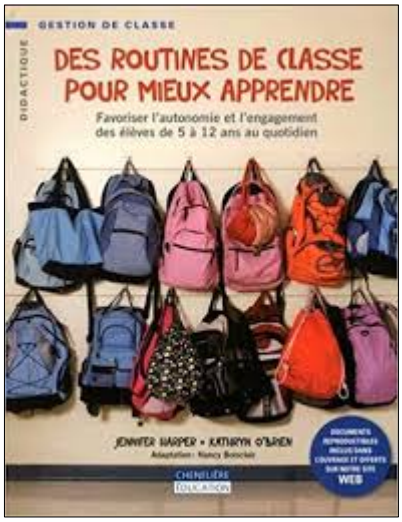

Des outils pour la classe qui portent les valeurs de bienveillance et de respect.

L'adulte comme modèle de bienveillance à l'école
Extrait d'un article issu du Ministère de l'Education Québequois LIEN

LA PIGE (PRIMAIRE)

Objectif :
Créer des occasions permettant aux élèves d'être des modèles de bienveillance.

Déroulement :

1. L'enseignant anime une discussion avec les élèves pendant laquelle il les amène à identifier des personnes qui sont des modèles de bienveillance.
2. Il leur demande de nommer des comportements, des gestes ou des attitudes qui font en sorte que ces personnes sont reconnues comme étant bienveillantes.
3. Tous les lundis, chaque élève pige le nom d'un autre élève de la classe au hasard. Il s'engage à être tout particulièrement bienveillant envers son ou sa camarade sans lui révéler son identité.
4. À la fin de la semaine a lieu le dévoilement des noms des élèves. Ces derniers peuvent tenter de deviner qui chacun a pigé. L'enseignant prend un moment avec les élèves pour discuter des attentions reçues et en privilégier quelques-unes, qui deviendront les attitudes bienveillantes du mois.

Ministère de l'Éducation Nationale

Devenir enseignant : un nouveau dispositif de pré professionnalisation de trois ans proposés aux étudiants dès la licence.

Un nouveau dispositif de pré-professionnalisation de trois ans sera proposé aux étudiants à partir de la licence. Il permettra une entrée progressive dans le métier de professeur. LIEN

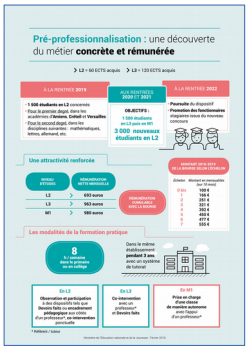

Semaine de la presse et des médias dans l'école

"L'information sans frontières ?" est le thème pour l'éditions 2019. La 30e Semaine de la presse et des médias dans l'École® est organisée du 18 au 23 mars 2019. LIEN

La scolarisation des élèves en situation de handicap

Vers une école pleinement inclusive LIEN

Pour aller plus loin …

Apprendre (dans) l'école inclusive

(dossier de l'IFÉ)

Par Catherine REVERDI

LIEN

Le 4ème forum LENS ASH

Les émotions à l'école
Mercredi 3 avril 2019 à Liévin
Inscription obligatoire
LIEN

4e Forum Lens ASH
Les Émotions à l'École
chez l'enfant, l'adolescent et l'adulte de la maternelle au lycée

Formation personnelle : L'attention, ça s'apprend !

Ce cours s'adresse à toutes les personnes qui se posent des questions sur l'attention et la concentration, et qui sont à la recherche de pistes pour retrouver un peu de maîtrise dans ces domaines, que ce soit pour eux-mêmes ou pour d'autres (par exemple les plus jeunes).

FUN MOOC

INFORMATIONS DE CIRCONSCRIPTION

Nouvelle fiche « des œuvres aux maîtres » proposée dans le cadre du projet départemental palettes de couleurs : **VALEURS**
LIEN

QUINZAINE DES ÉCOLES 2019

Exposition « palettes, annoncez les couleurs ! »
N'oubliez pas de signaler à Valérie VANSON si vous souhaitez contribuer à cette exposition.
De même, contactez Julie MERLIN pour participer aux **rencontres chantantes**.

Rallye sciences et mathématiques , mardi 21 mai 2019
Élaboration de petits ateliers (énigmes, défis, jeux, expériences) pour partager avec les autres classes.
Pensez à vous inscrire !

les fondamentaux

Pour illustrer la semaine mathématiques
Les dernières vidéos :
géométrie du plan
LIEN

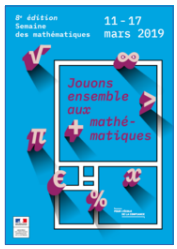

Semaine des mathématiques

Du 11 au 23 mars
Guide pédagogique : LIEN

Semaine de la maternelle

Du 4 au 8 mars
Guide pédagogique : LIEN